

Resumo Aço Subsolo	Comp. total (m)	Peso+10% (kg)	Total
CA-50	Ø10	715,3	485
CA-60	Ø12,5	99,7	106
CA-60	Ø5	105,9	18
Total			609

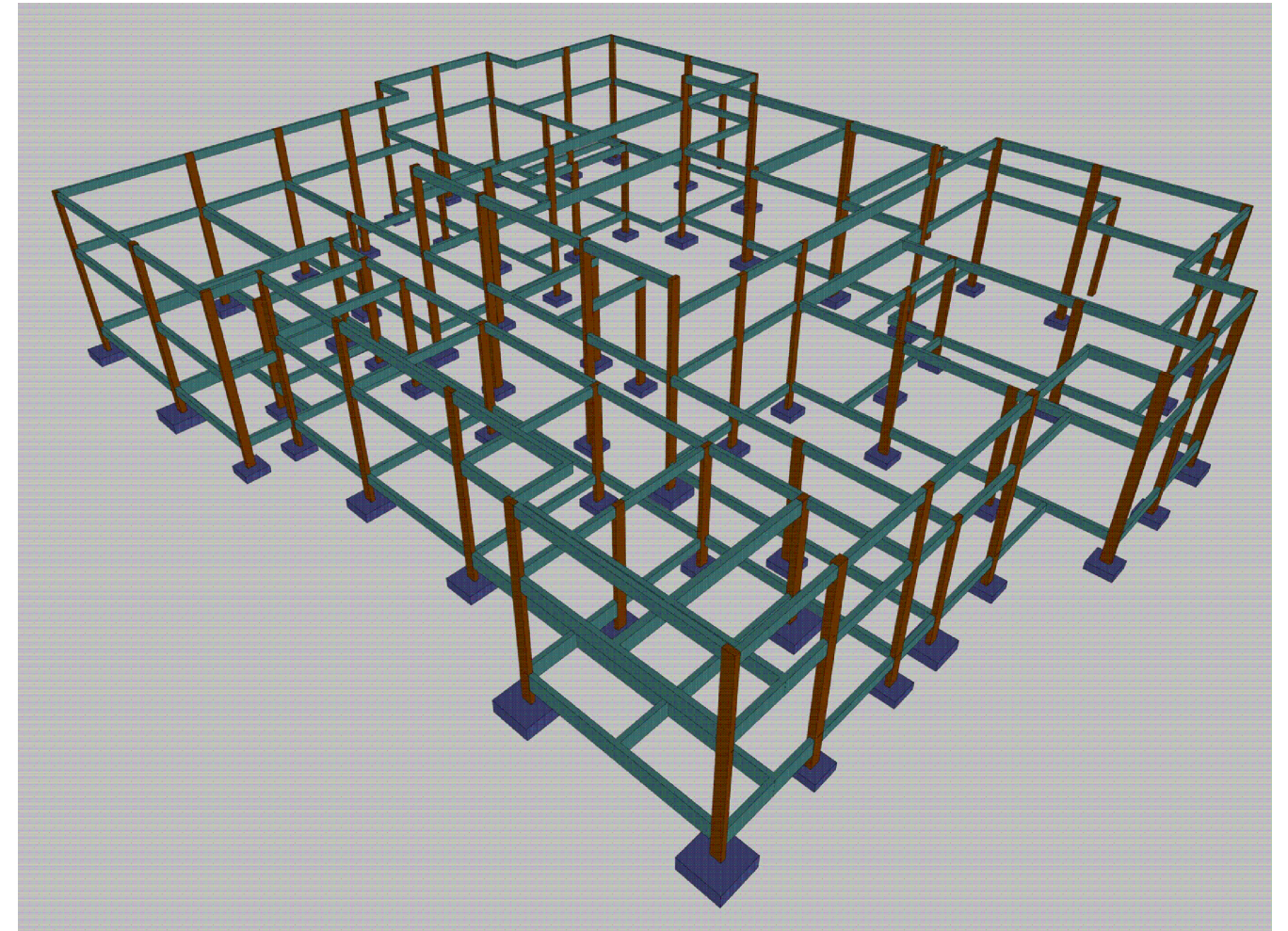
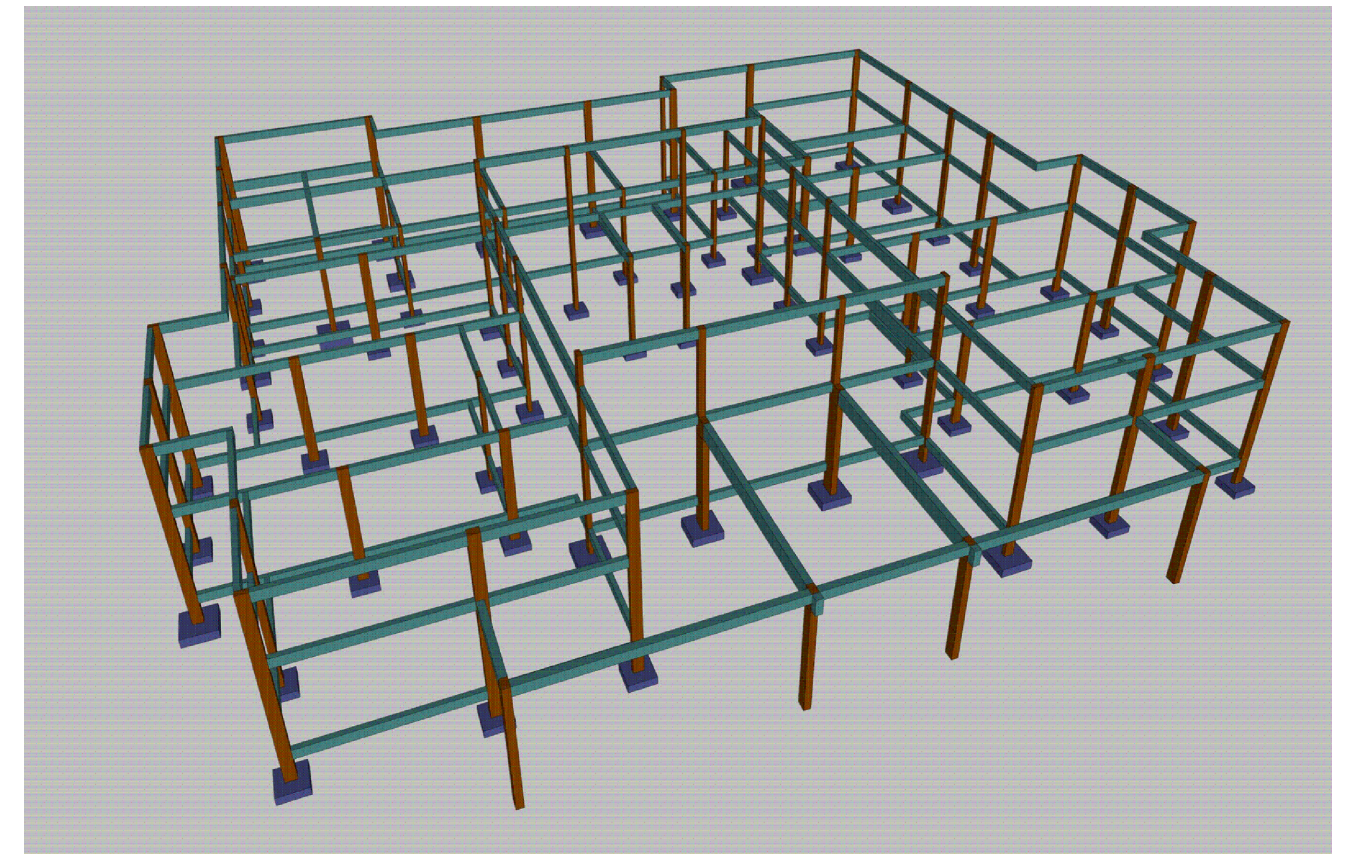

PROJETO ESTRUTURAL		Prancha 05/18	
PROJETO INSTITUCIONAL		FOLHA: A1	
OBRA: ESCOLA MARIANOPOLIS - TO		CIDADE: PIUM - TO	
PROPRIETÁRIO: PREFEITURA MUNICIPAL DE PIUM - TO		DATA: 12/12/2022	
ENDEREÇO: ZONA RURAL			
QUADRO DE ÁREAS			
Proprietário	PREFEITURA MUNICIPAL DE PIUM		
AUTOR DO PROJETO			
ART.	ALDO JÚNIOR MARTINS COELHO Engenheiro Civil Crea 317202/D/TO		
Revisão:	Descrição:	Aprovado:	Data:
ESCALA INDICADA			
CONTEÚDO:			
- DETALHAMENTO SAPATAS - LISTA DE FERRAGEM SAPATAS - 3D ISOMÉTRICO DA ESTRUTURA			
		APONTE A CÂMERA DO CELULAR PARA VER A ESTRUTURA EM 3D	
		eng. aldo_junior aldojuniormartinscoelho@gmail.com	